

AC Karben 50 SC

Descripción del producto:

KARBEN® 50 SC, es un fungicida sistémico para el control de un amplio rango de enfermedades.

COMPOSICION: 500 gramos de carbendazim por litro de producto comercial.

MODO DE ACCIÓN: Fungicida sistémico de acción-protectante y curativa. El ingrediente activo es absorbido por la planta a través de tallos, hojas y raíz, siendo conducido por vía acropetal.

MECANISMO DE ACCIÓN: Actúa sobre la división celular impidiendo la formación del huso acromático. Inhibe el desarrollo de los tubos germinativos, formación de apresorios y desarrollo del micelio.

Indicaciones generales:

COMPATIBILIDAD: es compatible con la mayoría de productos fitosanitarios.

PRECAUCION: No mezclar con caldo bordelés y caldo sulfocálcico.

Presentaciones:

250 ml, 500 mL, 1 L, 20 L y 200 L

Cultivos donde se utiliza:

Arroz
Banano
Café
Piña
Tomate

Instrucciones de manejo:

pH óptimo del agua : 6.0

Preparación de la mezcla

Verter la mitad de agua en la aspersora, tonel o tanque mezclador. Agregar la dosis recomendada de KARBEN® 50 SC y mezclar constantemente con una paleta de agitación. Agregar el resto de agua requerida para completar la mezcla.

Asegúrese de contar con el equipo necesario para dosificar; mezclar, y aplicar el producto. Lavar el equipo al terminar la aplicación: cubetas.

MEDIDAS PARA LA PROTECCION DEL AMBIENTE: TÓXICO PARA PECES Y CRUSTÁCEOS. NO CONTAMINE RÍOS, LAGOS Y ESTANQUES CON ESTE PRODUCTO O CON ENVASES O EMPAQUES VACÍOS.

Enfermedad / Agente Causal	Dosis	I.A.C*	I.R**
Quema (<i>Pyricularia oryzae</i>)	Como preventivo en almácigo de café 0,571 L/ha (0,4 L/mz). Como curativo en plantación de café establecida 1.14 L/ha (0,8 L/mz).	7 a 15 días	Cuando seque el follaje aplicado.
Sigatoka (<i>Mycosphaerella musicola</i>)			
Pudrición (<i>Fusarium sp</i>)			
Pudrición (<i>Geotrichum candidum</i>)			
Antracnosis (<i>Colletotrichum coffeanum</i>)			
Mancha de hierro (<i>Cescospora coffeicola</i>)			
Moho de la hoja (<i>Cladosporium fulfum</i>)			

*Intervalo entre la última aplicación y cosecha **Intervalo de reíngreso

Principales enfermedades que controla



Mancha de hierro
(*Cescospora coffeicola*)



Pudrición
(*Geotrichum candidum*)

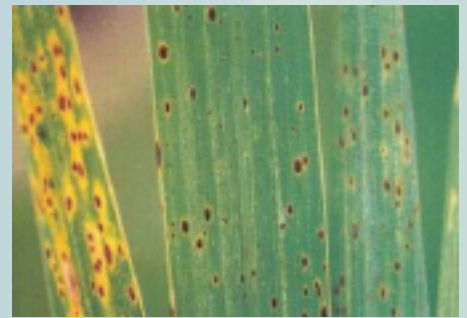

Quema
(*Pyricularia oryzae*)

