

# Ovrero<sup>®</sup> 12,5 SC Plus

## Descripción del producto:

OVRERO® 12,5 SC es un fungicida sistémico, del grupo de los triazoles, con acción preventiva y curativa.

**Composición:** 125 gramos de Epoxiconazole por litro de producto comercial.

**Modo de acción:** Es sistémico; una vez aplicado es absorbido desde la superficie de la hoja y transportado en el sistema vascular de la planta. La sistemicidad es acrópeta (desde la base hacia la punta de la hoja).

**Mecanismo de acción:** Inhibe la C-14 demetilasa en la biosíntesis del Ergosterol provocando el deterioro de la membrana celular de los hongos Ascomicetos, Basidiomicetos y Deuteromicetos.

## Presentaciones:

125mL; 1L

## Cultivos donde se utiliza:

Banano  
Patano  
Café

## Indicaciones generales:

Para aplicaciones con Mancozeb o aceites deben hacerse pruebas previas para calificar la estabilidad de las mezclas.

Cuando se decide la aplicación de estas, debe efectuarse la aplicación inmediatamente después de la preparación de la mezcla.

## Instrucciones de manejo:

**pH óptimo del agua : 6 a 7**

Antes de la aplicación se debe calibrar el equipo de aspersión con el objeto de verificar que se va a aplicar la dosis correcta.

Se recomienda el uso de boquillas de cono hueco. De acuerdo con las recomendaciones para el manejo de la resistencia de Zigatoka negra en banano, se recomienda no hacer más de 8 aplicaciones por hectárea por año. Tampoco se deben hacer las aplicaciones en bloque o seguidas.

Enfermedad / Agente Causal	Dosis	I.A.C*	I.R**
Zigatoka negra ( <i>Mycosphaerella fijiensis</i> )	Aplicarse de acuerdo a un programa de aspersiones  En banano y plátano: 0,8 L/ha En café: 0,5 L/ha 0,35 L/mz	0 días en banano  40 días en café	Cuando la mezcla aplicada haya secado sobre el follaje.
Antracnosis ( <i>Colletotrichum coffeanum</i> )			
Roya ( <i>Hemileia vastatrix</i> )			
Ojo de gallo ( <i>Mycena citricolor</i> )			
Mancha de hierro ( <i>Cercospora coffeicola</i> )			
Quema o derrite ( <i>Phoma costarricensis</i> )			

\*Intervalo entre la última aplicación y cosecha \*\*Intervalo de reingreso

### Principales enfermedades que controla

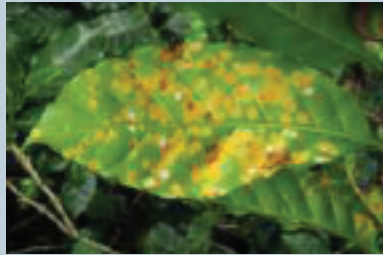

Roya del café  
(*Hemileia vastatrix*)



Mancha de hierro del café  
(*Cercospora coffeicola*)

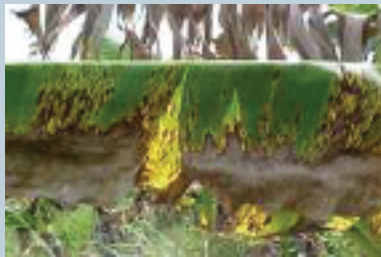

Zigatoka negra del banano  
(*Mycosphaerella fijiensis*)

